

PROGRAMA

1.ª Parte

WAGNER

Prelúdio e Morte de Isolda

BEETHOVEN

Concerto n.º 5 para piano e orquestra

2.ª Parte

BRAHMS

Sinfonia n.º 2 em ré maior

- allegro non troppo

- adagio non troppo

- allegretto grazioso (quase andantino)

- allegro con spirito

OSMG

Solista

FERNANDO LOPES - piano

Regente

Maestro SÉRGIO MAGANANI



PALÁCIO DAS ARTES
28 de março de 1980

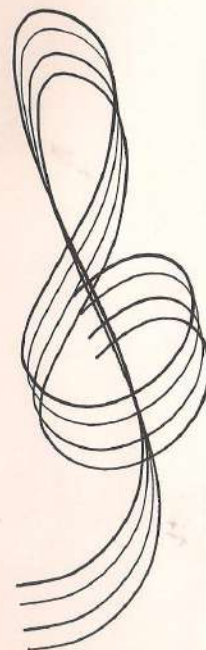

ORQUESTRA
SINFÔNICA
DE MINAS GERAIS

Concerto de Abertura
da Temporada 1980

Governo Francelino Pereira

Fundação Clóvis Salgado - Av. Afonso Pena 1537 -
C.X.P.: 1467 - PABX 201-8900 - Belo Horizonte - 30.000 -
Minas Gerais - Brasil

Há quase três anos, a Orquestra Sinfônica de Minas Gerais vem desenvolvendo um programa atuante na vida musical do Estado. Composta por mais de sessenta músicos, tem como objetivo levar a música dos grandes mestres à maior faixa possível de público, tendo por isso diversificado suas apresentações, que se alternam entre o Grande Teatro do Palácio das Artes, apresentações ao ar livre, como é o caso do Domingo no Parque, além de marcar sua presença em todas as manifestações cívicas do Estado. Para atingir o nível de maturidade que hoje exhibe, a Orquestra Sinfônica de Minas Gerais trabalhou e trabalha, exaustivamente, no exercício de interpretação do repertório sinfônico, sob a batuta de grandes nomes como Sérgio Magnani, atual Supervisor da Orquestra Sinfônica de Minas Gerais, Carlos Eduardo Prates, Carlos Alberto Pinto Fonseca, Afrânio Lacerda, Benito Juarez, Camargo Guarnieri, Arlinto Teixeira, Eleazar de Carvalho, e Giora Bernstein, dentre outros.

