

... no ano do Sesquicentenário da Independência do Brasil  
e 23º de sua fundação a

SOCIEDADE CORAL DE BELO HORIZONTE

APRESENTA



# “LO SCHIAVO”

DO IMORTAL BRASILEIRO

ANTÔNIO CARLOS GOMES

PALÁCIO DAS ARTES  
NOVEMBRO — 1972

TEMPORADA LÍRICA OFICIAL DE 1972





LIA SALGADO



Tenor FERNANDO TEIXEIRA

---

# CONSTRUTORA PIONEIRA

BANCO MERCANTIL E INDUSTRIAL DE MINAS GERAIS S.A.

CONSTRUTORA PIONEIRA S.A.

CONSTRUTORA PIONEIRA S.A.

CONSTRUTORA PIONEIRA S.A.

CONSTRUTORA PIONEIRA S.A.

ORQUESTRA SOCIETATE MINERA DE CONSTRUTORES SINDICOS



# "LO SCHIAVO"

(Ópera em 4 atos)

Música :	Regente :	Libreto :
Antônio CARLOS GOMES	Maestro Sérgio MAGNANI	Rodolpho PARAVICINI
	Regisseur :	(baseado em
	Maestro Luiz AGUIAR	Alfredo de TAUNAY)

## PERSONAGENS E INTERPRETES

IBERÊ, índio brasileiro . . . . .	Baritono	Fernando TEIXEIRA
ILÁRA, índia brasileira . . . . .	Soprano	Lia SALGADO
CONDE RODRIGO, fidalgo brasileiro . .	Baixo	Francisco VORCÁRO
AMÉRICO, filho do Conde . . . . .	Tenor	Fábio SCHMITZ
CONDÊSSA DE BOISSY, fidalga francesa.	Soprano	Jutlândia Carneiro MARQUES
GOITACÁ, cacique da tribo . . . . .	Baixo	Edival TRINDADE
GIANFERA, feitor do Conde . . . . .	Tenor	Edson AUDI
LION, servo da Condessa . . . . .	Baritono	José SIQUEIRA

## C Ó R O S

(Convidados especiais)

A. M. I. Associação Mineira de Imprensa - Direção do Maestro Luiz AGUIAR  
F. E. A. Fundação de Educação Artística - Orientação da Prof<sup>ª</sup> Clarisse FERREIRA DINIZ  
U. N. S. P. União Nacional dos Servidores Públicos - Direção do Maestro Alexander MARUM  
e Roberto BERTELLI  
S. C. B. H. Sociedade Coral de Belo Horizonte.

"BALLET" da Fundação do Palácio das Artes  
(Direção do Prof. Carlos LEITE)

Iluminação e efeitos especiais: J. D'ANGELO — Ponto: Maestro Luiz AGUIAR

Maestrina interna: Corina TOMPA — Coreógrafo: Carlos LEITE

Maquinista Chefe: Sebastião de ABREU BARBOSA  
(Do Teatro Municipal do Rio de Janeiro)

Guarda Roupas-Chefe: Manoel Joaquim MOUTINHO  
(Do Teatro Municipal do Rio de Janeiro)

ORQUESTRA :- SOCIEDADE MINEIRA DE CONCERTOS SINFÔNICOS



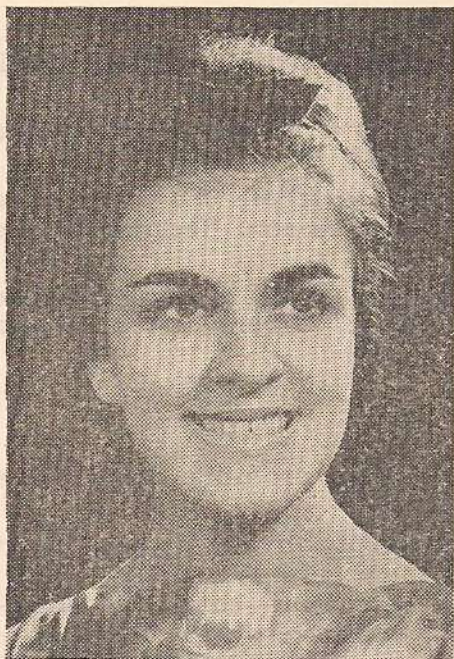

Soprano JUTLANDIA C. MARQUES

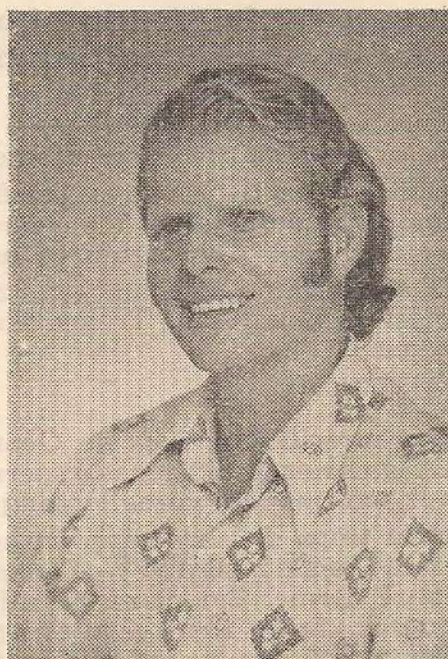

Tenor FÁBIO SCHMITZ

Rô Importadora

EXCLUSIVIDADES  
EM  
PRESENTES

ELLA

ROUPAS ÍNTIMAS

GALERIA SÃO JOSÉ — TUPIS, 193



# BANCO DENASA de investimento sa



## DIRETORIA DA SOCIEDADE CORAL DE BELO HORIZONTE (Quatriênio 1971 - 1974)

Presidente de Honra: - Prof. Clóvis SALGADO

Presidente: - Barão Hermann von TIESENHAUSEN

Vice-Presidente: - Francisco GROSSI

Secretários: - Octávio Ferreira CARDOSO - Dora SERPA

Tesoureiro: - Antônio de PÁDUA

Diretores Sociais: - Fábio CÂMARA - José MARTHA FILHO

### COMISSÃO ARTÍSTICA:

Barão Hermann von TIESENHAUSEN

Clementino Viana DOTTI

Maestro Roberto de CASTRO

Consultora: - Lia SALGADO

### ASSESSORIA JURÍDICA:

Nazareth Abreu Rogério de CASTRO

Roberto Rogério de CASTRO

José MARTHA FILHO

Gustavo de AZEVEDO BRANCO

Diretor-Técnico Executivo: - Altino ARGEMIRO JÚNIOR

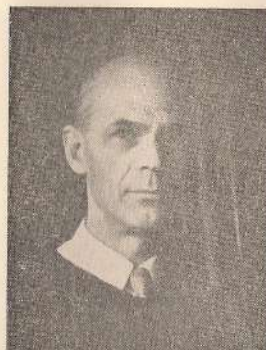

Barão Hermann von TIESENHAUSEN  
Presidente da Sociedade Coral



Dr. PAULO CAMPOS GUIMARÃES  
Diretor da Imprensa Oficial



Maestro SÉRGIO MAGNANI



Maestro LUIZ AGUIAR



CORAL DA A.M.I. (Associação Mineira de Imprensa)

# AIDA

A MODA JOVEM

ESPIRITO SANTO, 1055

— PARACATU, 1655

CORAL DA F.E.A. (Fundação de Educação Artística)



Baixo FRANCISCO VORCARO



Tenor EDSON AUDI



## QUADRO DOS COROS CONVIDADOS

### CORAL DA A. M. I. (Associação Mineira de Imprensa)

#### SOPRANOS

Carmen Lúcia Bréscia Gazile  
Helena Lúcia de Mello Campos  
Iracema de Mello Campos  
Lucy Gonçalves Pinho  
Marci Bello  
Margareth Ferreira Gomes  
Maria da Conceição Fonseca  
Maria José de Paula  
Maria Luíza Leão  
Maria Nilza Chaves  
Miriam Ribeiro dos Santos Carvalho  
Rita Santos  
Roma Consuelo Giorni  
Celma Ferreira dos Santos  
Vera Jurgielewicz  
Wanda Pereira Lino

#### BAIXOS

Antônio Daniel  
Argemiro Guimarães Filho  
Expedito Fernandes de Souza  
Genaldo Onésimo Moura  
Mirabeau Nolasco  
Paulo Augusto de Matos  
Roberto Valle de Abreu Chagas  
Roberto Braga

#### CONTRALTOS

Carolina Gontijo Veloso  
Ellana Dias Florêncio  
Elizabeth de Paula  
Elza Vasconcellos  
Irene Vasconcellos  
Ireny Gonçalves Campos  
Maria Cristina Leão  
Maria Dolores de Paiva  
Maria Helena Michel  
Maria Ignez Vasconcellos  
Mércia Fátima da Silva  
Sonia Bonfim

#### TENORES

Alirio dos Santos  
Arizlo Rocha Ferreira  
Delmo Menezes  
Ivan Clemente de Albuquerque  
Jose Rosa Braga  
Jorge Alberto  
Manassés Frões de Oliveira  
Nonato Vasconcellos  
Oriemor Benedetti Romeiro  
Oscar Vespasiano Filho  
Walter Liberato Guimarães

### CORAL DA F. E. A. (Fundação de Educação Artística)

#### SOPRANOS

Cora Aldée Lage  
Idalina Maria Cunha  
Isabel Telles da Silva  
Karla Maria Prates  
Maria Tereza Mendes Castro  
Nádia da Silva Jader  
Sílvia de Oliveira Beraldo

#### CONTRALTOS

Cláudia Prates Cimberis  
Ione Martins Ribeiro Silva  
Jane Mary Rozembaum

#### TENORES

Altino Carlos de Castro  
Jayme Cabral Guimarães  
João Marcos Gontijo

#### BAIXOS

Flávio Antônio da Silva  
Mauro Rodrigues  
Lourival Pinto Coelho Silvestre  
Nelson Corrêa Pimenta

### CORAIS DA "UNSP" e "S. C. B. H."

#### SOPRANOS

Dora Serpa  
Oríta Tassara  
Thália Silva  
Nilda Brun de Andrade

#### CONTRALTOS

Alvarina Santos de Oliveira  
Augusta Abreu  
Francisca Solania Rodrigues  
Sylvia Mattos  
Wanda Mendonça

#### TENORES

Albino Ambrósio Rausse  
Câncio Araujo  
Paulo Lima

#### BAIXOS

Humberto Felipe da Silva  
Joaquim Romualdo  
Marcos Corrêa da Silva  
Robson da Silva Leão



# "BALLET" DA FUNDAÇÃO DO PALÁCIO DAS ARTES

Coreografia e direção: - prof. Carlos LEITE

SOLISTA: Noeme Gelape Andrade

CORPO DE BAILE: Maria das Graças Sales Barbosa  
Maria de Fátima Aquino  
Marilena Consuelo Horta de Melo  
Claudia de Lanna Malta  
Dayse Gomes de Faria  
Maria Victoria  
Maria Cristina Vieira  
Eline Fernandes Rennó  
Vanessa Maria Tardio Góes  
Jane Elúlia Cohen Persiano  
Rafisa Canals  
Eliana Durães Ribeiro  
Lina Hercília G. de Melo Lapertosa  
Adelaide Fátima de Carvalho  
Maria Josefina Vasconcelos Maio  
Maria Beatriz Hermeto  
Sílvia Regina Gomes  
Aparecida Helena de Vasconcelos  
Rosa Alice Fernandes Ferreira

---

Thomas La Borié Burns  
Antonio Lucas Cardoso  
Alexandre Melo Ladeira  
Sebastião Jair de Freitas  
Rogério Ratti  
Leandro Valadão Lopes  
Gilberto Alves  
David de Souza Mundin

---

HOMENAGEM DA

Cia. Telefônica de Minas Gerais